ΔΡΑΓΟΥΝΗΣ

ΑΡΧ.45

BUD SAGENDORF

686

ΠΟΠΑΪ

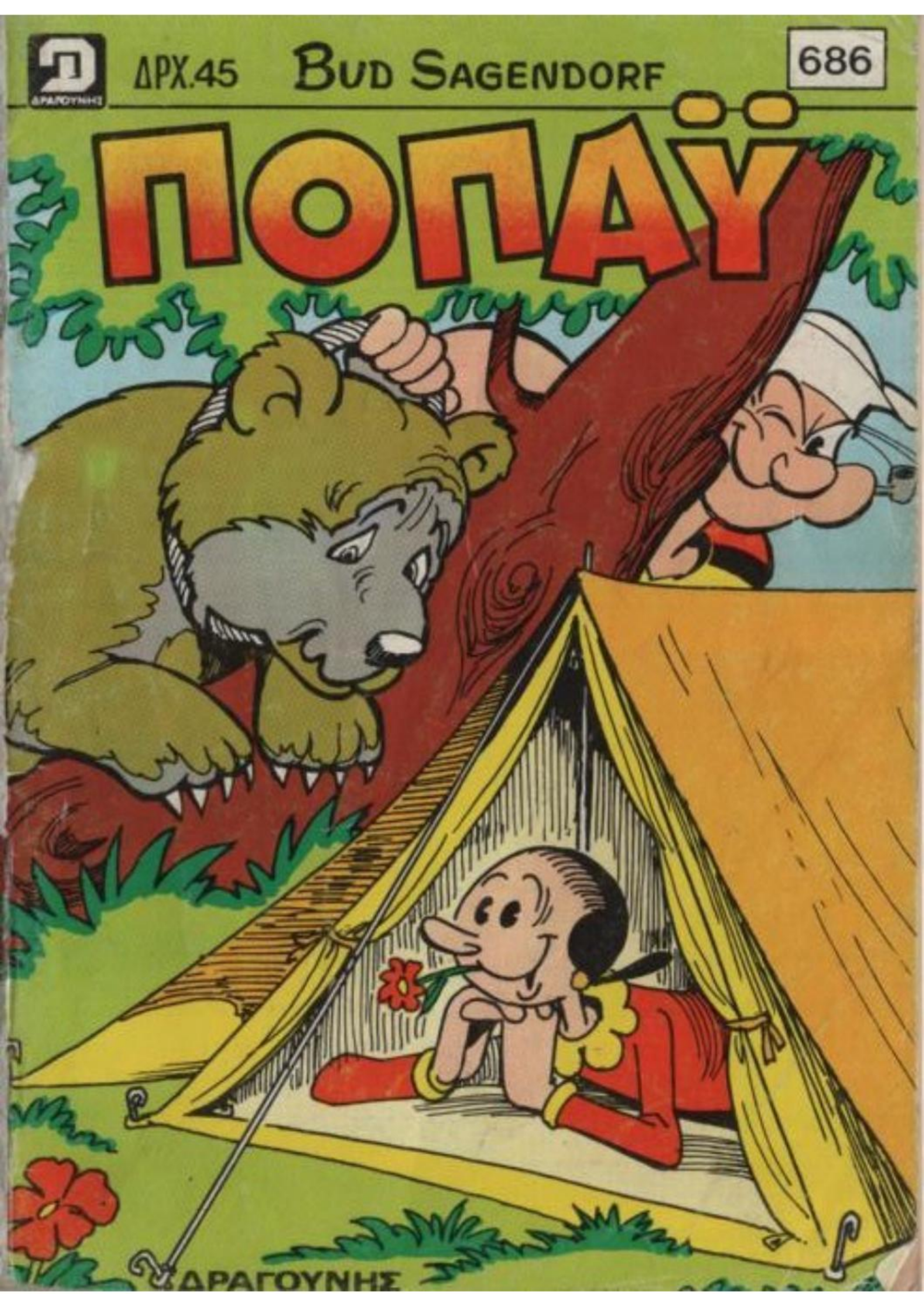

ΔΡΑΓΟΥΝΗΣ

bibi-bo

Η πιό γλυκειά
τοῦ κόσμου

BIBI-BO έκανε πάρτυ στην πισίνα της.
Καλεσμένοι ήταν ο Τzον-Τzον
και η LILI-LEI.

2. Σε μια στιγμή η BIBI-BO, με
το ολόχρυσο μαγιό της,

3. Τι όμορφη και γλυκειά που
είσαι BIBI-BO!

ΟΙ ΑΡΕΙΑΝΟΙ ΤΗΣ ΓΗΣ

ΠΟΠΑΫ (R) ΕΒΔΟΜΑΔΙΑΙΟ ΠΑΙΔΙΚΟ ΠΕΡΙΟΔΙΚΟ
ΕΤΟΣ ΙΔ ΑΡΙΘ. 686 — ΔΡΧ. 45 — 14 ΑΥΓΟΥΣΤΟΥ 1986
ΓΡΑΦΕΙΑ: ΛΥΚΑΒΗΤΤΟΥ 1γ. 10672 ΑΘΗΝΑ ΤΗΛ. 3637.091 — 3638.842 • ΕΡΓΟΣΤΑΣΙΟ: ΑΜΑΡΟΥΣΙΟΥ / ΧΑΛΑΝΔΡΙΟΥ 59 — 15125. ΤΜΗΜΑ ΔΙΑΦΗΜΙΣΕΩΝ: ΤΗΛ. 6829.080-1-2.
Έκδότης - Διευθυντής
ΙΩΑΝΝΗΣ Γ. ΔΡΑΓΟΥΝΗΣ Λεωφ. Κοκκιναρά 36 & Παλλάδος - Πολιτεία
Διεύθυνσις συντάξεως ΓΕΩΡΓΙΟΣ Ι. ΔΡΑΓΟΥΝΗΣ ΚΩΝ/ΝΟΣ Ι. ΔΡΑΓΟΥΝΗΣ
Υπεύθυνος τυπογραφείου Β. Γεωργιάδης Ξενοφώνοντος 85 - 87
© 1983 KING FEATURES SYNDICATE, INC. PRODUCTIONS PRINTED IN GREECE

Ο ΚΟΣΜΟΣ ΠΙΣΤΕΥΕΙ ΣΤΟΥΣ ΑΡΕΙΑΝΟΥΣ, ΘΑ ΤΟ ΒΑΖΕΙ ΣΤΑ ΠΟΔΙΑ ΚΑΙ ΘΑ ΧΟΥΜΕ ΤΟ ΠΕΔΙΟ, ΕΛΕΥΘΕΡΟ!

ΕΙΣΑΙ ΣΑΪΝΙ, ΜΑΜΑΚΑ!

ΘΑ ΦΟΡΤΩΝΟΥΜΕ ΤΑ ΛΕΦΤΑ ΣΤΟ ΔΙΣΚΟ ΚΑΙ ΘΑ ΕΡΧΟΜΑΣΤΕ ΣΤΟ ΛΗΜΕΡΙ ΜΑΣ!

ΚΑΙ Η ΑΣΤΥΝΟΜΙΑ;

ΒΛΑΚΑ! ΘΑ ΤΟ ΒΑΛΕΙ ΚΙ' ΑΥΤΗ ΣΤΑ ΠΟΔΙΑ, ΤΡΟΜΑΓΜΕΝΗ!

ΜΑ... ΕΜΕΙΣ ΔΕΝ ΕΙΜΑΣΤΕ ΑΡΕΙΑΝΟΙ!

ΦΟΡΕΣΕ ΑΥΤΟ ΤΟ ΚΟΥΣΤΟΥΜΙ ΚΑΙ ΘΑ ΤΟΥΣ ΜΟΙΑΣΕΙΣ!

ΑΧΧ!

ΘΕΛΩ ΝΑ ΜΕ ΔΩΣΤΟΝ ΚΑΘΡΕΦΤΗ ΠΩΣ...

362 — 2

ΑΑΧ! ΕΝΑ ΤΕΡΑΣ!

2

ΖΩΟΝ! ΕΣΥ ΕΙΣΑΙ!

ΕΙΣΑΙ ΣΙΓΟΥΡΗ ΟΤΙ ΕΙΜΑΙ ΕΓΩ;

ΟΥΑΑΑ! ΑΥΤΟ ΔΕΝ ΕΙΜΑΙ ΕΓΩ!

ΟΧΙ! ΑΥΤΟ ΕΙΜΑΙ ΕΓΩ!

ΕΣΥ... ΠΟΙΟΣ;

ΕΓΩ... Η ΜΑΜΑ ΣΟΥ!

ΩΕΥΤΡΑ! ΕΣΥ ΔΕΝ ΕΙΣΑΙ Η ΜΑΜΑ ΜΟΥ, ΕΙΣΑΙ ΕΝΑ ΤΕΡΑΣ!

ΑΧΟΥ!

Α, ΕΙΣΑΙ Η ΜΑΜΑ ΜΟΥ!

ΝΑΙ, ΝΤΥΘΗΚΑ ΚΙ' ΕΓΩ ΑΡΕΙΑΝΗ

!

Μ' ΕΚΑΝΕΣ ΝΑ ΠΑΡΩ ΜΙΑ ΤΡΟΜΑΡΑ...

!

ΠΡΑΓΜΑ ΠΟΥ ΣΗΜΑΙΝΕΙ ΟΤΙ ΟΛΑ ΠΑΝΕ ΚΑΛΑ!

362

3

ΠΟΥ; ΣΤΟΝ ΑΡΗ;

ΟΧΙ, ΣΤΗΝ ΠΟΛΗ!

ΣΒΙΙΙΙΙΝ

ΑΥΤΟΣ Ο ΔΙΣΚΟΣ ΕΙΝΑΙ ΨΕΥΤΙΚΟΣ! ΚΑΝΕΙ ΜΟΝΟ ΓΙΑ ΤΙΣ ΚΛΕΨΙΕΣ!

ΔΕΝ ΜΟΥ ΤΟ 'ΧΕΣ ΠΕΙ!

ΘΑ ΤΡΟΜΟΚΡΑΤΗΣΟΥΜΕ ΤΟΝ ΚΟΣΜΟ ΩΣΤΕ Η ΠΟΛΗ ΝΑ ΜΕΙΝΕΙ ΕΡΗΜΗ!

ΚΑΙ ΜΕΙΣ ΘΑ ΤΑ ΒΟΥΤΗΞΟΥΜΕ ΟΛΑ!

ΣΒΙΙΙΙΙΙΙΙΙΝ

ΤΙ ΕΙΝΑΙ ΑΥΤΟ;

ΙΠΤΑΜΕΝΟΣ ΔΙΣΚΟΣ!

382

4

ΤΙ ΛΕΣ; ΔΕΝ ΥΠΑΡΧΟΥΝ ΙΠΤΑΜΕΝΟΙ ΔΙΣΚΟΙ!

ΕΓΩ ΟΜΩΣ ΒΛΕΠΩ ΕΝΑ!

ΑΑΑΧ!

ΜΠΟΥΟΥΜ!

ΒΟΗΘΕΙΑ! ΗΡΘΑΝ ΟΙ ΕΞΩΓΗΙΝΟΙ !

ΓΙΝΕΤΑΙ ΕΙΣΒΟΛΗ ΕΞΩ ΓΗΙΝΩΝ!

ΕΠΙΤΕΛΟΥΣ ΘΑ ΕΠΙΚΟΙΝΩΝΗΣΟΥΜΕ ΜΕ ΠΛΑΣΜΑΤΑ ΑΛΛΩΝ ΚΟΣΜΩΝ!

ΤΙ ΧΑΡΑ!

ΜΠΟΥΟΥ!

ΑΑΑ! ΕΙΝΑΙ ΤΕΡΑΤΑ!

ΓΚΛΟΥΠ!

ΑΚΡΗΗΗ!

ΑΣΤΥΝΟΜΙΑ!

382

5

ΜΑΣ ΜΠΗΚΑΝ ΕΓΩΗΤΙΝΑ ΤΕΡΑΤΑ!
ΘΑ ΦΡΟΝΤΙΣΟΥΜΕ ΕΜΕΙΣ!

ΕΜΠΡΟΣ ΜΠΡΟΥΤΟ, ΠΑΜΕ ΝΑ ΤΡΟΜΑΞΟΥΜΕ ΚΑΙ ΤΟΥΣ ΑΣΤΥΝΟΜΙΚΟΥΣ!
ΧΙ,ΧΙ!

ΟΥΑΓΚΡΡΡΡ!
ΓΚΟΥΑΠ!
ΣΚΟΥΙΚ! ΣΚΟΥΙΚ
P

ΔΡΟΜΟΟΟ! ΒΑΛΕ ΤΗ ΣΕΙΡΗΝΑ!

ΣΤΗΝ ΑΙΡΗΝΗ! ΕΙΝΑΙ ΑΝΑΓΚΗ!

ΤΗΝ ΚΟΠΑΝΗΣΑΜΕ ΓΙΑ ΤΑ ΚΑΛΑ!
ΝΑ ΣΩΣΟΥΜΕ ΤΟ ΤΟΜΑΡΙ ΜΑΣ!
6

Η ΠΟΛΗ ΕΙΝΑΙ ΕΡΗΜΗ, ΜΑΜΑ!
ΤΙ ΣΟΥ ΕΙΠΑ; ΤΩΡΑ, ΕΙΜΑΣΤΕ ΟΙ ΚΥΡΙΟΙ ΤΗΣ ΠΟΛΗΣ!

ΟΙ ΤΡΑΠΕΖΕΣ ΚΑΙ ΤΑ ΚΟΣΜΗΜΑΤΟΠΩΛΕΙΑ ΕΙΝΑΙ ΣΤΗ ΔΙΑΘΕΣΗ ΜΑΣ!

ΠΕΡΑΣΕ ΜΑΜΑ ΜΑΓΙΣΣΑ !
ΕΥΧΑΡΙΣΤΩ, ΚΥΡΙΕ ΜΠΡΟΥΤΟ!

ΣΕ ΤΙ ΜΠΟΡΩ ΝΑ Σ' ΕΞΥΠΗΡΕΤΗΣΩ;
ΝΑ... ΘΑΘΕΛΑ ΝΑ ΚΑΝΩ ΜΙΑ ΜΙΚΡΗ ΑΝΑΛΗΨΗ!
382

ΝΑ ΠΟΥΜΕ... ΟΤΙ ΕΧΕΙ ΜΕΣΑ ΤΟ ΤΑΜΕΙΟ;
ΘΑ ΣΟΥ ΔΩΣΩ ΚΑΙ ΟΤΙ ΕΧΟΥΝ ΜΕΣΑ ΤΑ ΣΥΡΤΑΡΙΑ!

ΟΡΙΣΤΕ ΚΥΡΙΑ ΜΑΤΙΣΣΑ! ΟΛΑ ΔΙΚΑ ΣΟΥ!
ΘΕΛΕΙΣ ΚΑΙ ΑΠΟΔΕΙΞΗ;

ΟΧΙ, ΟΧΙ! ΣΟΥ ΕΧΟΥΜΕ ΕΜΠΙΣΤΟΣΥΝΗ! ΘΕΛΕΙΣ ΚΑΙ ΤΑ ΨΙΛΑ;
ΧΑ, ΧΑ, ΟΧΙ! ΚΡΑΤΗΣΕ ΤΑ ΓΙΑ ΜΠΟΥΡΜΠΟΝΑΡ

ΧΑ, ΧΑ, ΧΑ!
ΠΑΜΕ ΝΑ ΦΟΡΤΩΣΟΥΜΕ ΤΟ ΠΑΡΑΔΑΚΙ ΣΤΟΝ ΙΠΤΑΜΕΝΟ ΔΙΣΚΟ!

ΠΑΡΑΞΕΝΟ! ΣΗΜΕΡΑ ΔΕΝ ΥΠΑΡΧΕΙ ΨΥΧΗ ΣΤΟΥΣ ΔΡΟΜΟΥΣ!

"Η ΑΥΤΟΙ ΠΑΡΑΚΟΙΜΗΘΗΚΑΝ "Η ΕΓΩ ΞΥΠΝΗΣΑ ΠΟΛΥ ΠΡΩΙ!

ΠΟΙΟΙ ΝΑ 'ΝΑΙ ΑΥΤΟΙ;
ΓΡΗΓΟΡΑ ΝΑ ΦΥΓΟΥΜΕ!

ΕΙΝΑΙ ΤΟΣΟ ΓΕΜΑΤΟ ΠΟΥ ΔΕΝ ΚΛΕΙΝΕΙ ΤΟ ΚΑΠΑΚΙ!

Ε, ΕΣΕΙΣ! ΔΕΝ ΗΡΘΑΝ ΑΚΟΜΑ ΟΙ ΑΠΟΚΡΙΕΣ!
Ο ΗΛΙΘΙΟΣ Ο ΠΟΠΑΥ!

ΜΗ ΜΟΥ ΠΕΙΤΕ ΟΤΙ ΜΑΣΚΑΡΕΥΤΗΚΑΤΕ ΑΠΟ ΤΩΡΑ;
ΟΥΡΚ!
ΒΙΚ!

ΓΥΡΑΟΥΟΥΡ!
ΔΙΑΟΛΕ! ΤΙ ΘΕΛΕΙ ΝΑ ΠΕΙ;
ΣΚΟΥΕΚ!

ΑΥΤΟΙ ΟΙ ΔΥΟ ΧΡΕΙΑΖΟΝΤΑΙ ΕΝΑ ΜΑΘΗΜΑΤΑΚΙ!
ΝΙΑΜ!

ΤΩΡΑ ΕΙΜΑΙ ΕΤΟΙΜΟΣ!
ΑΜΑΝ! ΕΦΑΓΕ ΤΟ ΣΠΑΝΑΚΙ ΤΟΥ!

ΦΡΟΝΙΜΑ, ΓΙΑΤΙ ΕΜΕΙΣ ΟΙ ΑΡΕΙΑΝΟΙ, ΘΑ ΣΕ ΚΑΝΟΥΜΕ ΚΙΜΑ!
ΑΚΚΚ!

ΕΣΕΙΣ, ΜΙΛΑΤΕ ΤΗ ΓΛΩΣΣΑ ΜΟΥ... ΚΑΙ ΞΕΡΕΤΕ ΚΑΙ ΤΟ ΣΠΑΝΑΚΙ!
ΑΚΡΙΒΩΣ!

ΟΜΩΣ, ΜΗ ΜΑΣ ΚΟΛΛΑΣ!
ΑΙΑΑΑ!
ΧΑΟ
382

ΕΝΑΣ ΧΟΝΤΡΟΣ ΑΡΕΙΑΝΟΣ ΚΙ' ΕΝΑΣ ΜΙΚΡΟΣ ΜΕ ΓΥΝΑΙΚΕΙΑ ΦΩΝΗ! ΔΙΑΟΛΕ!..

ΑΝΤΙΟ ΣΥΝΟΦΙΟ!
ΑΝΤΙΟ, ΒΛΑΚΑ!

ΚΑΤΑΛΑΒΑ ΠΟΙΟΙ ΕΙΝΑΙ ΑΥΤΟΙ ΟΙ ΔΥΟ ΚΑΙ ΠΟΥ ΘΑ ΤΟΥΣ ΒΡΩ!

ΑΠΟ ΔΩ ΚΑΙ ΜΠΡΟΣ Θ' ΑΔΕΙΑΖΟΥΜΕ ΜΙΑ ΤΡΑΠΕΖΑ ΤΗΝ ΗΜΕΡΑ!
... ΜΕΧΡΙ ΝΑ ΤΙΣ ΑΔΕΙΑΣΟΥΜΕ ΟΛΕΣ!

ΜΕΤΑ Θ' ΑΡΧΙΣΟΥΜΕ ΜΕ ΤΑ ΚΟΣΜΗΜΑΤΟΠΟΛΕΙΑ!
... ΚΑΙ ΘΑ ΤΕΛΕΙΩΣΟΥΜΕ ΜΕ ΤΙΣ ΤΡΑΠΕΖΕΣ ΟΛΟΥ ΤΟΥ ΚΟΣΜΟΥ!
382

ΓΙΑ ΤΗΝ ΩΡΑ ΘΑ ΠΡΕΠΕΙ ΝΑ ΒΟΛΕΥΤΕΙΤΕ Μ' ΕΝΑ ΣΑΚΟ ΜΠΟΥΓΙΕΣ ΠΑΛΙΟΛΩΠΟΔΥΤΕΣ!
ΜΑΣ ΑΝΑΚΑΛΥΨΕ!

ΑΧΟΥΟΥ!
ΕΛΕΟΣ!
ΜΠΟΜ ΝΤΟΥΠ

ΩΧΟΥ!
ΚΛΑΨ!
ΣΒΟΥΜΜ
ΣΒΟΥΟΥΜΜ

ΤΩΡΑ ΠΡΕΠΕΙ ΝΑ ΞΑΝΑΠΑΩ ΤΑ ΛΕΦΤΑ ΣΤΙΣ ΤΡΑΠΕΖΕΣ ΚΑΙ ΝΑ ΦΩΝΑΞΩ ΤΟΝ ΚΟΣΜΟ ΠΙΣΩ ΣΤΗΝ ΠΟΛΗ!

ΜΑΜΑΚΑ, ΠΑΜΕ ΓΙΑ ΤΟΝ ΑΡΗ!
ΝΑΙ, ΑΛΛΑ ΤΟ ΧΕΙΡΟΤΕΡΟ ΧΩΡΙΣ ΙΠΤΑΜΕΝΟ ΔΙΣΚΟ!
ΣΒΟΥΟΥΜ
362
12

ΕΚΠΛΗΞΑΝ ΤΟΝ ΝΕΡΩΝΑ
ΟΛΙΒ! ΤΙ ΚΑΝΕΙ Ο ΡΕΒΥΘΟΥΛΗΣ ΣΤΟΝ ΚΗΠΟ;
ΔΕΝ ΞΕΡΩ ΠΟΠΑΪ! ΕΙΝΑΙ ΠΑΝΩ ΑΠΟ ΜΙΑ ΩΡΑ ΠΟΥ ΚΑΡΦΩΝΕΙ ΕΤΣΙ!
ΜΠΑΠ! ΝΤΑΠ!
ΓΚΑΠ!
361
1

ΠΑΩ ΝΑ ΔΩ!

ΤΙ ΤΟ ΘΕΣ ΤΟ ΚΟΤΕ-ΤΣΙ;
ΔΕΝ ΕΙ-ΝΑΙ ΚΟΤΕ-ΤΣΙ!

ΕΙΝΑΙ Ο ΣΤΑΥΛΟΣ ΠΟΥ ΘΑ ΒΑΛΩ ΣΤΟΝ ΚΟΚΟ!
ΚΑΙ ΠΟΙΟΣ ΕΙΝΑΙ Ο ΚΟΚΟΣ;

ΤΟ ΠΟΝΟ ΠΟΥ ΥΠΟ-ΣΧΕΘΗΚΕΣ ΝΑ ΜΟΥ ΧΑΡΙΣΕΙΣ!
ΓΙΑ ΝΑ ΞΕΚΑ-ΘΑΡΙΣΟΥΜΕ ΛΙ-ΓΟ ΤΑ ΠΡΑΓΜΑΤΑ ΡΕΒΥΘΟΥΛΗ!
351

ΕΓΩ ΔΕΝ ΥΠΟΣΧΕΘΗΚΑ ΠΟΤΕ ΝΑ ΣΟΥ ΑΓΟΡΑΣΩ ΠΟΝΟ!
Ε...ΕΠ!
2

Ο... ΟΥΑΑ! ΕΙΣΑΙ ΠΟΛΥ ΚΑΚΟΣ!
ΤΙ ΣΥΜΒΑΙΝΕΙ;
ΑΑΧ!

ΘΕΛΕΙ ΝΑ ΤΟΥ ΑΓΟΡΑΣΩ ΕΝΑ ΠΟΝΟ! ΜΑ ΞΕΡΕΙ ΠΟ-ΣΟ ΚΑΝΕΙ ΟΛΙΒ;
ΧΜ... ΔΕΝ ΝΟ-ΜΙΖΩ!

ΟΤΑΝ ΘΑ ΜΕΓΑΛΩΣΕΙΣ ΚΑΙ ΘΑ ΒΓΑΖΕΙΣ ΛΕΦΤΑ ΘΑ ΣΤΟ ΧΑΡΙ-ΣΩ!
?!

ΜΑ, ΟΤΑΝ ΜΕΓΑ-ΛΩΣΩ, ΤΙ ΝΑ ΤΟ ΚΑ-ΝΩ ΤΟ ΠΟΝΟ;
Σ'ΑΥΤΟ ΔΕΝ ΕΧΕΙ ΑΔΙΚΟ!

ΑΠΟ ΠΟΤΕ ΤΟΥ ΣΦΗΝΟΘΗΚΕ ΑΥ-ΤΗ Η ΙΔΕΑ;
ΔΕΝ ΞΕ-ΡΩ!
351

ΕΛΑ! ΘΕΛΩ ΝΑ ΣΟΥ ΔΕΙΞΩ ΚΑ-ΤΙ!
3

Ε...ΕΧΕΙ ΓΕΜΙΣΕΙ ΤΟ ΔΩΜΑΤΙΟ ΤΟΥ ΜΕ ΦΩΤΟΓΡΑΦΙΕΣ ΑΛΟΓΟΝ!
ΝΑΙ! ΕΧΕΙ ΤΡΕΛΛΑ Μ'ΑΥΤΑ!

ΧΜ... ΔΕΝ ΝΟΜΙΖΕΙΣ ΟΤΙ ΕΙΝΑΙ ΚΑΛΥΤΕΡΟ ΤΟ ΔΙΑΒΑΣΜΑ ΓΙΑ ΤΗΝ ΗΛΙΚΙΑ ΣΟΥ;
ΑΥΤΟ ΑΚΡΙΒΩΣ ΚΑΝΩ!

ΜΠΡΑΒΟ! ΚΑΙ ΤΙ ΩΡΑΙΑ ΠΡΑΓΜΑΤΑ ΔΙΑΒΑΖΕΙΣ;
ΤΗΝ ΙΣΤΟΡΙΑ ΤΟΥ "ΔΟΥΡΕΙΟΥ ΙΠΠΟΥ"!

ΤΟΤΕ, ΔΕΝ ΕΞΗΓΗΘΗΚΑ ΚΑΛΑ! ΕΓΩ ΜΙΛΟΥΣΑ ΓΙΑ ΣΧΟΛΙΚΑ ΒΙΒΛΙΑ, ΟΧΙ ΙΠΠΙΚΑ!!
Ε;

ΜΑ ΑΥΤΟ ΕΙΝΑΙ ΣΧΟΛΙΚΟ ΒΙΒΛΙΟ!
ΚΑΙ ΜΙΛΑΕΙ ΓΙΑ ΑΛΟΓΑ;

ΔΕΝ ΞΕΡΕΙΣ ΤΗΝ ΙΣΤΟΡΙΑ; ΟΙ ΕΛΛΗΝΕΣ ΗΘΕΛΑΝ ΝΑ ΜΠΟΥΝ ΣΤΗΝ ΤΡΟΙΑ ΑΛΛΑ ΔΕΝ ΗΞΕΡΑΝ ΠΩΣ ΟΜΩΣ Ο ΟΔΥΣΕΑΣ ΕΙΧΕ ΜΙΑ ΙΔΕΑ: ΝΑ ΦΤΙΑΞΟΥΝ ΕΝΑ ΜΕΓΑΛΟ ΞΥΛΙΝΟ ΑΛΟΓΟ...

...ΕΤΣΙ, ΟΤΑΝ ΒΡΕΘΗΚΕ ΜΕΣΑ ΑΠΟ ΤΑ ΤΕΙΧΗ ΤΗΣ ΠΟΛΗΣ, ΟΙ ΕΛΛΗΝΕΣ ΠΗΔΗΞΑΝ ΕΞΩ, ΚΑΙ ΚΕΡΔΙΣΑΝ ΤΗΝ ΜΑΧΗ!
Ε! ΠΟΛΥ ΕΞΥΠΝΟ! ΧΕ! ΧΕ!

ΑΥΤΟΣ Ο ΟΔΥΣΕΑΣ, ΠΡΕΠΕΙ ΝΑ'ΤΑΝ ΣΚΕΤΗ ΑΛΕΠΟΥ! ΧΕ! ΧΕ!

Η ΑΙΘΟΥΣΑ ΙΠΠΟΔΡΟΜΙΩΝ ΕΙΝΑΙ ΑΝΟΙΧΤΗ! ΑΣ ΠΑΩ ΝΑ ΠΟΝΤΑΡΩ ΚΑΝΕΝΑ ΔΟΛΛΑΡΙΑΚΙ!
ΑΙΘΟΥΣΑ ΙΠΠΟΔΡΟΜΙΩΝ

ΤΟ ΑΓΑΠΗΜΕΝΟ ΜΟΥ ΑΛΟΓΟ ΕΙΝΑΙ ΣΤΗΝ 4½ ΚΟΥΡΣΑ!
IV ΚΟΥΡΣΑ
1: ΓΚΡΙΦΟΝ
2: ΒΑΡΘ/ΜΑΙΟΣ
3: ΝΕΡΟΝΑΣ

10 ΔΟΛΛΑΡΙΑ ΣΤΟΝ ΝΕΡΩΝΑ ΓΚΑΝΙΑΝ!

ΕΓΩ ΠΟΝΤΑΡΩ ΠΑΝΤΑ ΣΤΟΝ ΝΕΡΩΝΑ, ΚΑΙ ΔΕ ΧΑΝΩ ΠΟΤΕ!

"ΞΕΚΙΝΗΣΕ Η 4Η ΚΟΥΡΣΑ... ΜΕ ΒΡΑΒΕΙΟ 50.000 ΔΟΛΑΡΙΑ..."

ΟΡΜΑ ΝΕΡΩΝΑ!

IV. ΚΟΥΡΣΕΣ
1. ΓΚΡΙΦΟΝ
2. ΒΑΡΙΑΜ

"ΤΟ ΚΑΘΑΡΟΑΙΜΟ ΤΟΥ Κ.ΦΑΤΤΟΥ ΤΡΕΧΕΙ, ΣΑΝ ΑΣΤΡΑΠΗ... ΚΑΙ..."

"Η ΑΣΤΡΑΠΗ ΠΡΟΣΠΑΘΕΙ ΝΑ ΤΟΝ ΞΕΠΕΡΑΣΕΙ, ΑΠΠΑ Ο ΝΕΡΩΝΑΣ ΑΝΤΙΣΤΕΚΕΤΑΙ..."

..."ΚΑΙ ΚΕΡΔΙΖΕΙ ΤΗΝ ΚΟΥΡΣΑ"!

ΖΗΤΩ! ΜΠΡΑΒΟ!

ΧΕ! ΧΕ! ΚΕΡΔΙΣΑ ΚΙ' ΑΥΤΗ ΤΗ ΦΟΡΑ! ΤΕΛΕΙΑ!

ΑΙΘΟΥΣΑ ΔΡΟΜΙΩΝ

ΕΙΣΑΙ ΣΚΕΤΟΣ ΑΣΣΟΣ ΝΕΡΩΝΑ! ΜΠΡΑΒΟ!

ΠΑΡΤΟΝ ΓΡΗΓΟΡΑ ΣΠΙΤΙ ΤΖΙΜ!

ΕΝΤΑΞΕΙ Κ.ΦΑΤΟΥ!

ΜΕΤΑΦΟΡΑ ΑΛΟΓΩΝ

ΚΑΙ ΟΔΗΓΑ ΣΙΓΑ ΝΑ ΜΗΝ ΤΡΟΜΑΞΕΙ!

ΚΑΛΑ!

Ο Κ.ΦΑΤΟΥ ΠΙΟ ΠΟΛΥ ΦΡΟΝΤΙΖΕΙ ΤΟΝ ΝΕΡΩΝΑ, ΠΑΡΑ ΤΟΝ ΕΑΥΤΟ ΤΟΥ!

ΟΜΩΣ ...ΤΟΝ ΚΑΤΑΛΑΒΑΙΝΩ... ΚΕΡΔΙΖΕΙ ΠΑΝΤΑ!
ΜΕΤΑΦ-ΟΡΕΙΟΝ

ΔΙΑΟΛΕ! ΠΟΥ ΠΑΕΙ ΑΥΤΟΣ;

ΔΕ ΘΑ ΜΠΟΡΕΣΕΙ ΝΑ ΠΡΟΣΠΕΡΑΣΕΙ Μ'ΑΥΤΟ ΤΟ ΑΥΤΟΚΙΝΗΤΟ ΠΟΥ ΕΡΧΕΤΑΙ!

ΚΙ' ΕΤΣΙ...
ΣΜΠΑΜ!

ΑΧ! Ο ΟΔΗΓΟΣ ΠΕΤΑΧΤΗΚΕ ΕΞΩ!

ΑΣ ΕΛΠΙΖΟΥΜΕ ΟΤΙ ΕΙΝΑΙ ΚΑΛΑ!

ΟΛΟ ΤΟ ΦΤΑΙΞΙΜΟ ΗΤΑΝ ΔΙΚΟ ΤΟΥ!

ΝΑ ΚΑΛΕΣΟΥΜΕ ΑΣΘΕΝΟΦΟΡΟ!
ΘΑ ΤΟ ΦΡΟΝΤΙΣΩ ΕΓΩ!

ΒΟΗΘ...
ΓΚΑΠ!

ΧΑ! ΤΗΝ ΠΑΤΗΣΕ!
ΓΡΗΓΟΡΑ! ΠΑΙΡΝΟΥΜΕ ΤΟ ΦΟΡΤΗΓΟ!

ΑΣ ΠΑΡΑΚΟΛΟΥΘΗΣΟ ΤΙΣ ΕΙΔΗΣΕΙΣ!

ΠΡΙΝ ΛΙΓΗ ΩΡΑ ΚΛΕ-
ΨΑΝΕ ΤΟΝ ΝΕΡΩΝΑ, ΤΟ
ΚΑΘΑΡΟΑΙΜΟ ΤΟΥ Κ.ΦΑΝΤ!

ΩΧ!

...ΓΙΑ ΝΑ ΤΟ ΠΕΤΥΧΟΥΝ
ΟΙ ΛΗΣΤΕΣ, ΣΚΗΝΟΘΕ-
ΤΗΣΑΝ ΕΝΑ ΑΥΤΟΚΙΝΗΤΙ-
ΣΤΙΚΟ ΑΤΥΧΗΜΑ...

ΕΠ!

ΤΟ ΤΗΛΕΦΩΝΟ! ΠΟΙΟΣ
ΝΑΝΑΙ;

ΝΤΡΙΙΙΝ!

ΝΑΙ! ΕΓΩ ΕΙΜΑΙ Κ.ΦΑΤΣ!
ΕΡΧΟΜΑΙ ΑΜΕ-
ΣΩΣ!

ΟΙ ΛΗΣΤΕΣ ΤΟΥ ΕΙΠΑΝ
ΝΑ ΜΗΝ ΜΠΕΡΔΕΨΕΙ ΤΗΝ
ΑΣΤΥΝΟΜΙΑ ΑΝ ΘΕΛΕΙ
ΝΑ ΞΑΝΑΔΕΙ ΤΟ ΑΛΟΓΟ
ΤΟΥ!

ΕΤΣΙ, ΣΚΕΦΤΗΚΕ ΝΑ ΦΩ-
ΝΑΞΕΙ ΕΜΕΝΑ!

ΛΟΙΠΟΝ
Κ.ΦΑΤΣ;
ΑΚΟΥΩ!

ΩΩ... ΘΑ ΤΟ ΣΚΟΤΩ-
ΣΟΥΝ ΑΝ ΔΕΝ ΠΛΗ-
ΡΩΣΩ ΤΑ ΛΥ-
ΤΡΑ!

ΠΟΣΑ
ΛΕΦΤΑ ΖΗ-
ΤΗΣΑΝ;

ΕΝΑ ΕΚΑ-
ΤΟΜΜΥΡΙΟ
ΔΟΛΛΑΡΙΑ!
ΘΑ ΜΕΙΝΩ
ΣΤΟΥΣ 5
ΔΡΟΜΟΥΣ!

ΘΑ ΞΑΝΑΤΗΛΕΦΩΝΗΣΟΥΝ
ΓΙΑ ΝΑ ΤΟΥΣ ΠΩ, ΑΝ ΔΕ-
ΧΟΜΑΙ, ΚΑΙ ΓΙΑ ΝΑ ΜΟΥ
ΔΩΣΟΥΝ ΟΔΗΓΙΕΣ ΓΙΑ
ΤΗΝ ΠΛΗΡΩΜΗ!

ΚΑΤΑ-
ΛΑΒΑ!

ΘΑ ΒΡΩ ΤΡΟΠΟ
ΝΑ ΤΟΥΣ ΤΣΑΚΩΣΩ!
ΜΙΑ ΣΤΙΓΜΗ ΚΑΤΙ
ΣΚΕΦΤΗΚΑ...

ΕΧΕΙΣ
ΑΛΛΑ ΑΛΟ-
ΓΑΣ ΓΙΑ
ΠΕΣ ΜΟΥ!

ΝΑΙ! ΔΕΝ ΑΞΙ-
ΖΟΥΝ ΟΜΩΣ
ΠΕΡΙΣΣΟΤΕΡΟ
ΑΠΟ 200.000
ΔΟΛΛΑΡΙΑ!

ΠΕΣ ΣΤΟΥΣ ΛΗΣΤΕΣ ΟΤΙ
ΘΑ ΤΟΥΣ ΔΩΣΕΙΣ 800.000
ΔΟΛΛΑΡΙΑ ΜΑΖΙ ΜΕ ΕΝΑ
ΑΛΟΓΟ Σ'ΑΝΤΑΛΑΓΜΑ
ΓΙΑ ΤΟΝ ΝΕΡΩΝΑ!

ΜΑ...

ΜΗ ΦΟΒΑΣΑΙ! ΔΕΝ ΑΚΟΥΣΕΣ ΠΟΤΕ ΝΑ ΛΕΝΕ ΓΙΑ ΚΑΠΟΙΟ ΜΟΛΟΣΟ;

ΟΧΙ! ΠΟΙΟΣ ΕΙΝΑΙ;

ΤΟ ΤΗΛΕΦΩΝΟ! ΑΥΤΟΙ ΕΙΝΑΙ!

ΚΑΝΕ Ο,ΤΙ ΣΟΥ ΕΙΠΑ ΚΑΙ ΘΑ ΠΑΡΕΙΣ ΠΙΣΩ ΚΑΙ ΤΟΝ ΝΕΡΟΝΑ, ΚΑΙ ΤΑ ΛΕΦΤΑ!

ΝΤΡΙΝ!

ΕΙΠΑΝ ΕΝΤΑΞΕΙ! ΤΟ ΡΑΝΤΕΒΟΥ ΕΙΝΑΙ Γ'ΑΠΟΨΕ ΣΤΟ ΞΕΦΩΤΟ ΤΟΥ ΔΑΣΟΥΣ! ΤΩΡΑ;

ΥΠΕΡΟΧΑ!

ΤΟ ΙΔΙΟ ΒΡΑΔΥ...

ΑΧ! ΜΑΚΑΡΙ ΝΑ ΠΙΑΣΕΙ ΤΟ ΚΟΛΠΟ!

ΝΑΙ! ΕΓΩ ΕΙΜΑΙ! ΕΛΕΓΞΑ ΤΑ ΟΙΚΟΝΟΜΙΚΑ ΜΟΥ ΑΛΛΑ ΔΕΝ ΒΓΑΙΝΟΥΝ ΕΝΑ ΕΚΑΤΟΜΜΥΡΙΟ ΔΟΛΛΑΡΙΑ!

ΜΠΟΡΩ ΝΑ ΣΑΣ ΔΩΣΩ 800.000 ΚΑΙ ΕΝΑ ΑΛΟΓΟ ΤΩΝ 200.000 ΔΟΛΛΑΡΙΩΝ!

ΜΠΡΑΒΟ!

ΕΙΜΑΙ ΣΤΑ ΧΕΡΙΑ ΤΟΥ ΠΟΠΑΥ!

ΝΑ, Ο ΔΡΟΜΟΣ ΓΙΑ ΤΟ ΞΕΦΩΤΟ ΤΟΥ ΔΑΣΟΥΣ!

ΕΙΠΑΝ ΟΤΙ ΘΑ ΤΟ ΣΚΕΦΘΟΥΝ ΕΝΑ ΛΕΠΤΟ!

ΕΙΝΑΙ ΔΙΚΑΙΩΜΑ ΤΟΥΣ!

ΚΑΛΑ! ΝΑ ΣΤΕΙΛΩ ΤΟΝ ΑΝΘΡΩΠΟ ΜΟΥ ΣΤΟ ΡΑΝΤΕΒΟΥ;

ΛΟΙΠΟΝ;

ΒΡΗΚΑΝ ΕΝΑ ΠΟΛΥ ΕΡΗΜΙΚΟ ΜΕΡΟΣ ΟΙ ΠΑΛΙΟΛΩΠΟΔΥΤΕΣ!

ΚΑΛΑ ΦΙΛΕ! ΑΣΕ ΕΚΕΙ ΤΟ ΑΛΟΓΟ ΚΑΙ ΤΗΝ ΤΣΑΝΤΑ!

ΚΑΙ ΤΩΡΑ ΑΠΟΜΑΚΡΥΝΣΟΥ! ΘΑ ΠΑΡΕΙΣ ΤΟΝ ΝΕΡΩΝΑ ΣΕ ΔΥΟ ΛΕΠΤΑ, ΑΝ ΟΛΑ ΠΑΝΕ ΚΑΛΑ!

ΧΕ! ΧΕ! ΔΕΝ ΒΛΕΠΩ ΤΗΝ ΩΡΑ ΝΑ ΒΑΛΩ ΣΤΟ ΧΕΡΙ ΤΟ ΠΑΡΑΔΑΚΙ!

ΕΤΟΙΜΑΣΟΥ ΓΙΑ ΜΕΤΡΗΜΑ ΤΟΜ!

600, 700, 800... ΕΝΤΑΞΕΙ! ΑΣ ΑΦΗΣΟΥΜΕ ΤΟΝ ΝΕΡΩΝΑ! ΧΙ! ΧΙ!

ΚΑΙ ΝΑ ΓΥΡΙΣΟΥΜΕ ΣΤΗ ΒΑΣΗ ΜΑΣ! ΧΟ!
351

Μ' ΑΥΤΑ ΤΑ ΛΕΦΤΑ, ΘΑ ΦΤΙΑΞΟΥΜΕ ΤΗ ΖΩΗ ΜΑΣ!
14

ΝΑ! ΦΤΑΣΑΜΕ! ΑΣ ΞΕ-ΦΟΡΤΩΣΟΥΜΕ ΤΟ ΑΛΟΓΟ!

ΔΕΝ ΘΑ 'ΝΑΙ ΔΥΣΚΟΛΟ ΝΑ ΠΑΡΟΥΜΕ ΑΜΕΣ 200.000 ΑΠΟ ΤΗΝ ΠΩΛΗΣΙ ΤΟΥ!

ΑΟΥ!
ΑΜΑΝ! ΤΙ ΣΥΜΒΑΙΝΕΙ;

ΕΧΕΤΕ ΔΕΙ ΑΛΟ-ΓΟ ΝΑ ΡΙΧΝΕΙ ΜΠΟΥ-ΝΙΕΣ;
ΑΧ!
ΜΠΑΠ!
351

ΧΕ! ΧΕ! ΤΟ 'ΠΑ ΕΓΩ ΟΤΙ ΑΥΤΟΣ Ο ΟΔΥΣΕΑΣ ΗΤΑΝ ΠΑΜΠΟΝΗΡΟΣ! ΧΙ! ΧΙ!
15

ΓΙ'ΑΥΤΟ ΑΠΟΦΑΣΙΣΑ ΝΑ ΚΑΝΩ ΚΙ'ΕΓΩ ΤΟ ΙΔΙΟ!

ΘΑ ΠΑΩ ΑΥΤΟΥΣ ΤΟΥΣ ΔΥΟ ΑΠΑΤΕΩΝΕΣ ΣΤΗΝ ΑΣΤΥΝΟΜΙΑ!

Σ'ΕΥΧΑΡΙΣΤΩ ΠΟΠΑΥ! ΜΟΥ ΞΑΝΑΔΩΣΕΣ ΖΩΗ!

ΧΑΡΙΖΟΝΤΑΣ ΤΟΥ ΑΥΤΟ ΤΟ ΠΟΝΟ, ΕΚΑΝΕΣ ΤΟΝ ΡΕΒΥΘΟΥΛΗ, ΤΟ ΠΙΟ ΕΥΤΥΧΙΣΜΕΝΟ ΠΑΙΔΙ!

ΤΟ ΑΞΙΖΕ! ΕΔΩΣΑ ΕΥΧΑΡΙΣΤΩΣ 1000 ΔΟΛΛΑΡΙΑ ΠΟΥ ΜΟΥ ΕΔΩΣΕ Ο Κ. ΦΑΤΥ ΓΙΑ ΝΑ ΤΟΥΤΟ ΑΓΟΡΑΣΩ! ΤΗΝ ΙΣΤΟΡΙΑ ΜΕ ΤΟ ΔΟΥΡΕΙΟ ΙΠΠΟ ΜΟΥ ΤΗΝ ΕΙΧΕ ΠΕΙ, ΑΥΤΟΣ!
ΤΕΛΟΣ

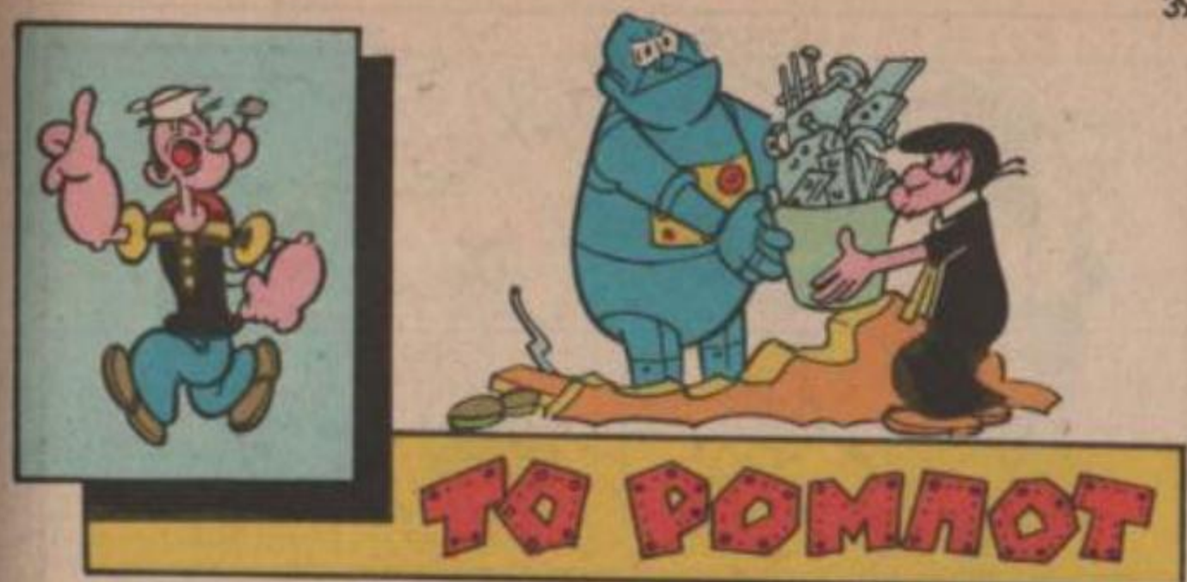
ΤΟ ΡΟΜΠΟΤ

...Ο ΜΠΟΥΤΟ ΔΙΑΒΑΖΕΙ ΕΝΑ ΒΙΒΛΙΟ ΕΠΙΣΤΗΜΟΝΙΚΗΣ ΦΑΝΤΑΣΙΑΣ...
...Ο ΑΡΕΙΑΝΟΣ, ΒΓΗΚΕ ΑΠ' ΤΟΝ ΙΠΤΑΜΕΝΟ ΔΙΣΚΟ, ΠΛΗΣΙΑΣΕ ΣΙΩΠΗΛΑ ΤΟ ΣΠΙΤΙ, ΚΑΙ Μ'ΕΝΑ ΔΥΝΑΤΟ ΧΤΥΠΗΜΑ, ΔΙΕΛΥΣΕ ΤΟΝ ΤΟΙΧΟ...

ΓΚΡΡ...
Ο ΑΡΕΙΑΝΟΣ!
ΚΡΑΚ!

ΒΟΗΘΕΙΑ! ΜΑΜΑΚΑ!

ΜΗ...ΦΟΒΑΣΑΙ! ΑΥΤΟΣ ΔΕΝ ΕΙΝΑΙ ΑΡΕΙΑΝΟΣ! ΕΙΝΑΙ ΤΟ ΡΟΜΠΟΤ, ΠΟΥ ΕΦΤΙΑΞΑ!
Τ...ΤΟ ΡΟΜΠΟΤ;

ΘΑ'ΝΑΙ ΤΟ ΟΡΓΑΝΟ ΤΗΣ ΕΚΔΙΚΗΣΗΣ ΜΑΣ!

ΘΑ ΔΙΑΛΥΣΕΙ ΤΟΝ ΕΧΘΡΟ ΜΑΣ, ΤΟΝ ΠΟΠΑΪ!
ΜΑ...

ΟΜΩΣ ΚΑΙ Ο ΠΟΠΑΪ ΡΙΧΝΕΙ ΤΟΙΧΟΥΣ!
...ΤΟ ΡΟΜΠΟΤ ΜΟΥ, ΤΟ ΚΑΝΕΙ ΚΑΠΟΤΕΡΑ!

ΠΑΡΕ! ΦΑΕ ΑΥΤΟΝ ΤΟΝ ΚΟΥΒΑ ΜΕ ΤΑ ΣΙΔΕΡΙΚΑ...

ΓΚΛΟΥΚ!

ΚΡΑΝΚ! ΚΡΟΥΝΚ!
ΤΩΡΑ ΕΙΝΑΙ ΑΚΟΜΑ ΠΙΟ ΔΥΝΑΤΟΣ ΑΠ' ΤΟΝ ΠΟΠΑΪ!
ΠΙΟ ΔΥΝΑΤΟΣ;

ΑΚΡΙΒΩΣ! Ο ΝΑΥΤΗΣ ΤΡΩΕΙ ΣΠΑΝΑΚΙ ΠΟΥ ΤΟΝ ΚΑΝΕΙ ΣΑΝ ΣΙΔΕΡΟ!

...ΕΝΩ ΤΟ ΡΟΜΠΟΤ ΜΟΥ ΤΡΩΕΙ ΑΠΗΘΙΝΟ ΣΙΔΕΡΟ! ΠΙΑΝΕΙΣ ΤΗ ΔΙΑΦΟΡΑ;
ΝΑΙ! ΒΕΒΑΙΑ!

ΚΟΙΤΑ ΚΑΙ ΜΟΝΟΣ ΣΟΥ ΜΠΟΥΤΟ!
ΠΡΑΓΜΑΤΙΚΑ! ΕΧΕΙ ΚΑΤΙ ΠΟΝΤΙΚΙΑ! ΠΩ! ΠΩ!

ΤΙ ΘΑ ΤΟ ΚΑΝΕΙΣ ΑΥΤΟ ΤΟ ΚΑΝΟΝΙ;

ΕΙΔΕΣ ΤΟ'ΚΑΝΕ ΕΝΑ ΣΩΡΟ ΠΑΠΙΟΣΙΔΕΡΑ!!
ΔΕΝ ΤΟ ΠΙΣΤΕΥΑ!!

ΘΑ ΣΟΥ ΔΕΙΞΩ ΟΤΙ ΤΟ ΡΟΜΠΟΤ ΜΟΥ ΕΙΝΑΙ ΠΙΟ ΔΥΝΑΤΟ ΑΠΟ ΤΟΝ ΠΟΠΑΪ!

ΚΑΝΕ ΣΚΟΝΗ ΑΥΤΟ ΤΟ ΚΑΝΟΝΙ!
ΓΚΡΟΥΚ!

ΑΥΤΟ Ο ΠΟΠΑΪ ΔΕΝ ΘΑ ΜΠΟΡΟΥΣΕ ΝΑ ΤΟ ΚΑΝΕΙ!
ΚΡΑΚ!
ΜΠΑΠ!

ΕΤΣΙ ΘΑ ΔΙΑΠΥΣΕΙ ΚΑΙ ΤΟΝ ΠΟΠΑΪ ΧΙ! ΧΙ!
ΚΙ'ΕΜΕΙΣ ΘΑ ΓΙΝΟΥΜΕ Τ'ΑΦΕΝΤΙΚΑ ΣΤΗΝ ΠΟΛΗ!

ΚΑΙ ΟΛΟΥ ΤΟΥ ΚΟΣΜΟΥ!
ΟΧΙ! ΜΑΣ ΦΤΑΝΕΙ ΝΑ ΓΙΝΟΥΜΕ Τ'ΑΦΕΝΤΙΚΑ ΤΗΣ ΑΜΕΡΙΚΗΣ!

ΣΗΜΕΡΑ...ΖΖ...ΕΧΩ ΟΡΕΞΗ ΓΙΑ ΞΑΠΛΕΣ! ΑΙΣΘΑΝΟΜΑΙ ΚΟΥΡΑΣΗ...

ΜΑ ΤΙΣ ΧΙΠΙΕΣ ΠΙΠΕΣ!
ΚΡΑΤΣ!

ΓΚΡΟΥΝΤ!
ΜΑ ΤΙΣ ΧΙΛΙΕΣ ΠΙΠΕΣ! ΕΝΑΣ ΑΡΕΙΑΝΟΣ!

ΔΕΝ ΜΠΟΡΕΙΣ ΝΑ ΚΑΝΕΙΣ ΤΙΣ ΖΗΜΙΕΣ ΣΤΟΝ ΠΛΑΝΗΤΗ ΣΟΥ;

ΝΑ ΠΑΡΕΙ!!
ΟΥΡΓΧ!
ΚΡΑΤΣ!

ΕΧΕΙ ΔΙΚΙΟ ΓΙΑΤΙ ΣΗΜΕΡΑ ΔΕΝ ΕΧΩ ΟΡΕΞΗ ΓΙΑ ΤΣΑΚΩΜΟΥΣ!
ΟΥΧ!
356

...ΜΟΝΟ ΟΡΕΞΗ ΓΙΑ ΥΠΝΟ!
8

ΘΕΛΩ ΝΑ ΞΕΧΑΣΩ ΤΗΝ ΠΑΤΗΜΑΣΙΑ ΠΟΥ ΕΦΑΓΑ!!
ΖΖ...

ΓΚΛΟΥΚ! Η ΠΟΛΥΘΡΟΝΑ!

ΓΚΡΡ...
ΚΡΑΤΣ!

ΤΗΝ ΕΚΑΝΕ ΚΟΜΑΤΑΚΙΑ!

ΟΜΩΣ ΣΗΜΕΡΑ ΔΕΝ ΕΧΩ ΟΡΕΞΗ ΓΙΑ ΤΣΑΚΩΜΟΥΣ!
356

ΘΑ ΞΑΠΝΩ-ΖΩ ΓΙΑ ΠΙΓΟ!
7

ΝΑ ΠΑΡΕΙ! ΜΕ ΑΔΕΙΑΣΕ!!!
ΣΒΟΥΜ!

ΥΠΟΜΟΝΗ! ΑΝΤΙ ΝΑ ΣΗΚΩΘΩ, ΘΑ ΚΟΙΜΗΘΩ ΣΤΟ ΠΑΤΩΜΑ!

ΑΟΥ!
ΚΡΑΚ!

ΑΑ...

ΒΛΕΠΩ, ΑΝΑΓΚΑΣΤΙΚΑ ΘΑ ΤΣΑΚΩΘΩ!
ΓΚΡΟΥΝΤ.

ΑΟΥ!
ΓΚΑΠ!

ΣΒΟΥΜ!!

ΚΡΑΤΣ!

ΑΥΤΟΣ Ο ΑΡΕΙΑΝΟΣ ΤΟ ΠΑΕΙ ΦΙΡΙ-ΦΙΡΙ!

ΩΡΑ ΓΙΑ ΣΠΑΝΑΚΙ!!

ΑΚΡΗΗ...
ΒΡΟΥΟΥΜ!

ΕΠΑΦΗ!
ΣΜΠΑΜ!

ΑΧ! ΕΠΙΣΤΡΟΦΗ!!
ΒΖΙΙΙΙΙΙΝ!

ΧΑ! ΧΑ!
Ο ΠΟΠΑΪ ΤΙΣ ΑΡΠΑΖΕΙ!

ΠΟΛΥ ΑΓΡΙΑ ΒΑΡΑΕΙ ΑΥΤΟΣ Ο ΑΡΕΙΑΝΟΣ!

ΠΟΥ ΝΑ ΠΗΓΑΙΝΟΣ
10

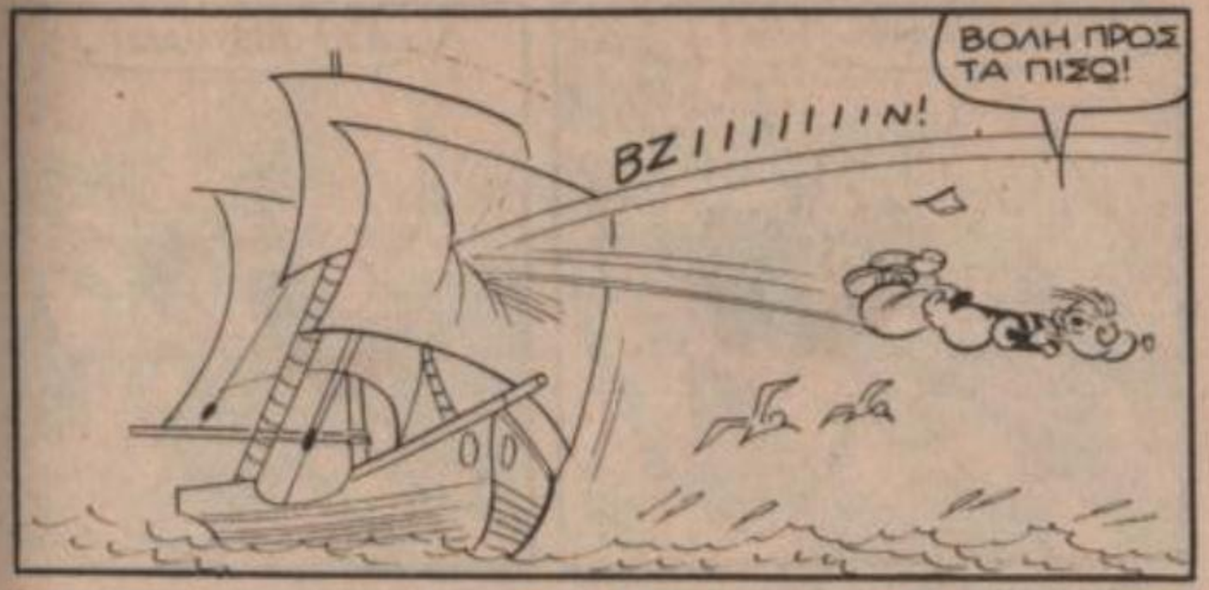
ΒΟΛΗ ΠΡΟΣ ΤΑ ΠΙΣΩ!
ΒΖΙΙΙΙΙΙΙΝ!

ΑΥΤΟΣ Ο ΑΝΤΙΠΑΘΗΤΙΚΟΣ ΠΕΡΙΜΕΝΕΙ!

ΜΕ ΞΑΝΑΣΤΕΛΝΕΙ ΤΑΞΙΔΙ!
ΜΠΟΥΜ!

ΧΑ! ΧΑ! ΕΙΔΕΣ ΜΑΜΑΚΑ;
ΤΟΝ ΞΑΠΟΣΤΕΙΛΕ ΑΕΡΟΠΟΡΙΚΟΣ!

ΠΑΩ ΣΤΑ ΒΟΥΝΑ!
11

ΕΠ! ΤΟ ΧΙΟΝΙ!

ΑΧ! ΓΛΙΣΤΡΑΩ!

ΣΤΑΜΑΤΗΣ...

ΑΑΧ!

ΓΚΡΟΥΝΤ!
356
12

ΝΤΑΠ!

ΧΑ! ΧΑ! Ο ΚΑΫΜΕΝΟΣ Ο ΠΟΠΑΫ!
ΧΙ! ΧΙ!

ΔΙΑΟΛΕ! Μ' ΕΣΤΕΙΛΕ ΣΕ ΤΡΟΧΙΑ!

ΚΑΝΩ ΤΟΝ ΓΥΡΟ ΤΗΣ ΓΗΣ!
354

ΝΤΑΠ!
13

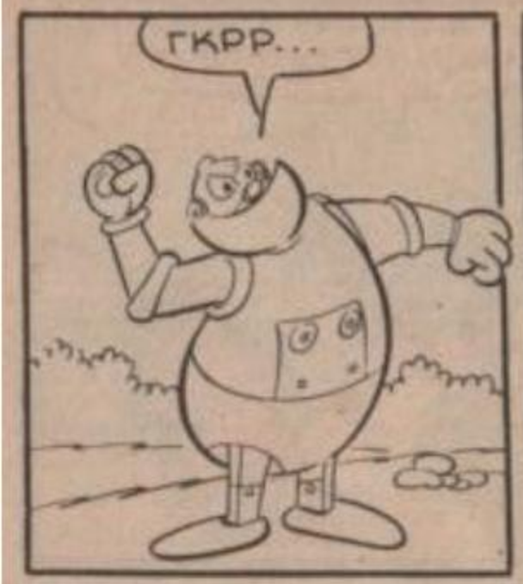
ΓΚΡΡ...

ΣΤΑΜΑΤΑ ΤΩΡΑ! ΤΟΥ'ΔΩΣΕΣ ΑΡΚΕΤΕΣ!
ΦΤΑΝΕΙ ΤΩΡΑ!

ΓΚΡΡ...
ΑΟΥ...
ΚΡΑΤΣ

ΧΩΘΗΚΕ ΣΤΟ ΧΩΜΑ!
ΕΙΝΑΙ ΤΟ ΤΕΛΟΣ ΤΟΥ!
354

ΤΟ ΡΟΜΠΟΤ ΜΑΣ, ΤΟΝ ΤΑΚΤΟΠΟΙΗΣΕ ΜΙΑ ΧΑΡΑ!
...ΚΑΙ ΕΙΝΑΙ ΕΤΟΙΜΟ ΝΑ ΞΑΝΑΡΧΙΣΕΙ ΠΑΛΙ!

...ΡΟΜΠΟΤ, ΤΟΤΕ ΣΙΓΟΥΡΑ ΔΕΝ ΕΙΝΑΙ ΑΡΕΙΑΝΟΣ!
ΜΜ...

ΚΑΙ ΣΙΓΟΥΡΑ... ΤΟΦΤΙΑΞΕ Η ΓΡΙΑ-ΜΑΓΙΣΑ ΓΙΑ ΝΑ ΜΕ ΞΕΦΟΡΤΩΘΕΙ!
ΓΚΡΡ...

ΕΜΠΡΟΣ! ΚΑΝΤΟΝ ΣΚΟΝΗ ΑΜΕΣΟΣ!
ΓΚΡΟΥΝΤ!

ΓΚΡΟΥΝΤ!
ΓΚΑΠ!

ΕΙΝΑΙ ΠΑΝΩ ΣΤΟ ΚΕΦΑΛΙ ΣΟΥ!
ΡΙΧΤΟΥ ΜΙΑ ΜΠΟΥΝΙΑ ΔΥΝΑΤΗ!
354

ΓΚΡΟΥΝΤ!
ΚΟΥ-ΚΟΥ!

ΧΕ!ΧΕ!

ΔΙΑΠΙΘΗΚΕ ΜΟΝΟΣ ΤΟΥ!
ΟΧΙ!!!

...ΤΩΡΑ, Η ΣΕΙΡΑ ΣΑΣ!
ΒΟΗ...

ΘΑ ΚΑΝΕΤΕ ΤΟ ΓΥΡΟ ΤΟΥ ΚΟΣΜΟΥ ΧΩΡΙΣ ΦΡΑΓΚΟ!
ΑΟΥ!
ΟΥΧ!
ΤΕΛΟΣ

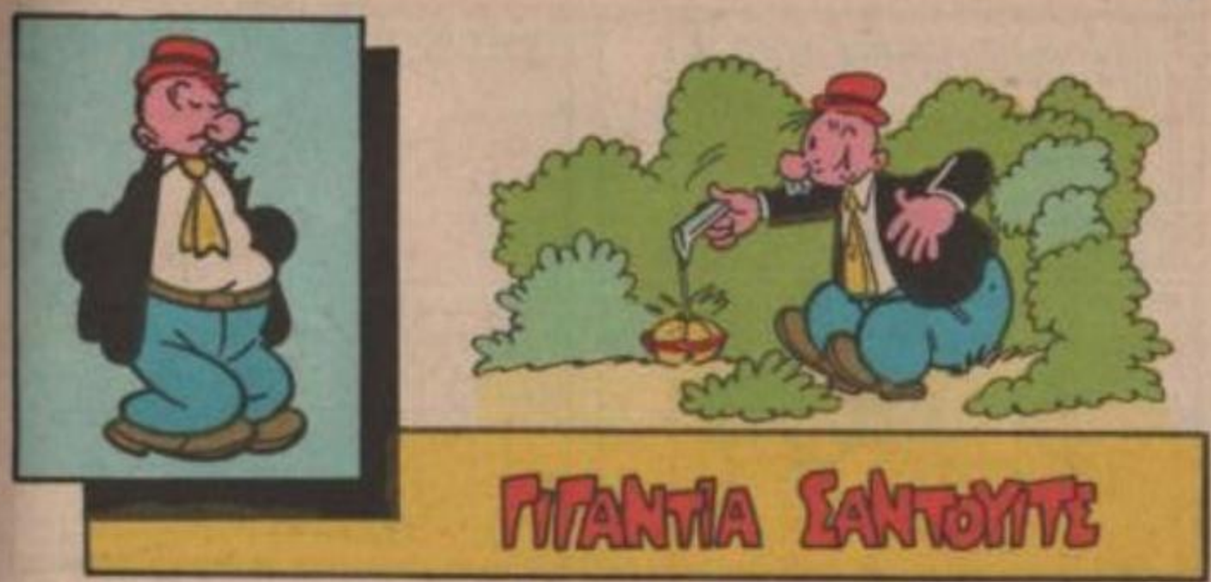
ΓΙΓΑΝΤΙΑ ΣΑΝΤΟΥΙΤΣ

ΘΑ ΣΕ ΜΑΘΩ ΕΓΩ ΝΑ ΜΟΥ ΚΛΕΒΕΙΣ ΤΑ ΣΑΝΤΟΥΙΤΣ ΛΥΠΟΔΥΤΗ!
ΚΑΤΑΡΑ! ΜΕ ΤΣΑΚΩΣΕ!

Η ΓΥΝΑΙΚΕΙΑ ΜΟΥ ΣΩΣΤΑ ΕΧΕΙ ΔΙΚΙΟ ΣΤΑ ΠΑΝΤΑ!

ΘΑ ΜΠΟΡΟΥΣΑ ΝΑ ΤΟ ΚΑΝΩ ΜΟΝΗ ΜΟΥ!

ΜΑ ΤΙ ΧΡΕΙΑΖΕΤΑΙ ΕΝΑΣ ΑΝΤΡΑΣ ΓΙΑ ΝΑ ΣΚΟΤΩΝΕΙ ΕΝΑΝ ΑΝΘΡΩΠΟ;

ΟΜΩΣ, ΠΕΙΝΑΩ ΓΙΑ ΜΙΑ ΔΟΥΛΕΙΑ!

ΖΗΤΩ! ΤΟ ΒΡΗΚΑ!

ΜΟΥ ΣΕΦΥΓΕ, ΑΛΛΑ ΘΑ ΤΟΝ ΠΙΑΣΩ ΣΤΑ ΧΕΡΙΑ ΜΟΥ!

ΘΑ ΧΡΥΣΤΩ ΠΙΣΩ ΑΠ' ΤΗ ΜΑΝΤΡΑ!..

ΤΗ ΓΝΩΡΙΖΕΙΑ ΑΠ' ΑΥΤΗ ΤΗ ΣΚΟ-ΡΑ! ΝΙΑΝΙ!..

ΘΑ ΠΗΡΕ ΤΟ ΣΦΡΙΜΑΚΟ ΓΙΑ ΝΑ ΓΙΑΝΤΩΣΕΙ ΤΑ ΣΑΝΤΟΥΙΤΣΑΚΙ ΕΤΟ ΕΝΙΤΗ ΜΟΥ!

ΟΤΑΝΕΙ ΕΝΑ ΣΑΝΤΟΥΙΤΣΑΚΙ ΤΗΝ ΗΜΕΡΑ!

ΜΗΠΩΣ ΤΗΝ ΑΝΑΛΑΜΒΑΝΕΙ ΘΑ ΑΝΕΒΕ ΤΟ ΠΡΟΣΑΝΑΜΜΑ ΤΗΣ ΠΕΙΝΑΕ ΕΤΟΝ ΚΟ-ΣΜΟ!

ΒΑ ΕΠΙΣΚΕΦΤΕΙ ΓΙΑ ΝΑ ΑΝΕΒΕ ΤΟ ΔΙΚΟ ΜΟΥ ΠΡΟΣΑΝΑΜΜΑ ΤΗΣ ΠΕΙΝΑΕ!

ΒΟΗΘΕΙΑΑΑ! ΠΑΡΑΠΛΑΝΗΣΑ!..

ΟΜΩΣ ΕΙΝΑΙ ΠΟΝΥ ΞΑΦΝΥ ΝΑΙ ΔΕΝ ΜΠΟΡΩ ΝΑ ΤΟ ΠΑΡΩ ΑΠΟ ΠΑΝΩ!

ΙΔΙΑΙΤΕΡΑ ΑΝ ΤΟ ΚΑΝΩ ΚΑΙ ΖΥΓΙΖΕΙ ΤΟΥΛΑΧΙΣΤΟΝ ΔΥΟ ΚΙΛΑ!

ΑΜΑΝ! ΤΩΡΑ ΠΟΥ ΤΟ ΣΚΕΦΤΟΜΑΙ, ΣΤΟ ΣΠΙΤΙ ΔΕΝ ΕΧΩ ΣΑΝΤΟΥΙΤΣ!

ΤΙ ΝΑ ΤΟ ΚΑΝΩ ΤΩΡΑ, ΑΥΤΟ ΤΟ ΠΡΑΓΜΑ!

ΠΑΩ ΝΑ ΜΙΛΗΣΩ ΜΕ ΤΟΝ ΣΑΝΤΟΥΙΤΣΑ!

ΑΚΟΥ, ΚΟΙΤΑ...
ΠΑΛΙ ΕΣΥ, ΠΑΛΙΟΛΙΓΟΥΡΗ;
ΡΔ

ΑΥΤΟ ΤΟ ΜΑΘΗΜΑ ΘΑ ΣΕ ΚΑΝΕΙ ΝΑ ΚΟΨΕΙΣ ΤΟ ΩΙΟΝΙΟ ΤΗΣ ΚΛΕΩΙΑΣ!

ΟΡΙΣΤΕ, ΤΩΡΑ ΠΟΥ ΞΕΘΥΜΑΝΕΣ ΜΠΟΡΩ ΝΑ ΣΟΥ ΠΡΟΤΕΙΝΩ ΜΙΑ ΔΟΥΛΕΙΑ;
ΜΙΛΑ!

ΑΥΤΗ Η ΟΥΣΙΑ ΓΙΓΑΝΤΩΝΕΙ ΤΑ ΣΑΝΤΟΥΙΤΣ!
ΑΛΗΘΕΙΑ;

ΚΑΙ ΘΑ ΣΤΟ ΑΠΟΔΕΙΞΩ ΜΕΓΑΛΩΝΟΝΤΑΣ ΕΝΑ. ΜΕΤΑ ΟΜΩΣ ΕΣΥ ΘΑ ΜΟΥ ΔΩΣΕΙΣ ΕΝΑ ΤΣΑΜΠΑ!
ΝΑ ΤΟ ΔΩ ΠΡΩΤΑ!

ΝΑ. ΦΤΑΝΕΙ ΜΙΑ ΣΤΑΓΟΝΑ!

ΦΑΝΤΑΣΤΙΚΟ!
ΤΟ ΠΙΣΤΕΥΕΙΣ ΤΩΡΑ;

ΤΩΡΑ. ΔΩΣΕ ΜΟΥ ΤΟ ΣΑΝΤΟΥ. ΓΙΤΣ!
ΠΑΡΤΟ!

ΠΑΩ ΝΑ ΤΟ ΓΙΓΑΝΤΩΣΩ ΣΕ ΕΝΑ ΗΣΥΧΟ ΜΕΡΟΣ!

ΜΑ ΤΑ ΧΙΛΙΑ ΧΗΜΙΚΑ! ΤΙ ΤΟΥΜΠΑ ΗΤΑΝ ΑΥΤΗ...
!

ΟΧΙ, ΟΧΙ! ΧΑΘΗΚΕ Η ΣΥΝΤΑΓΗ!

ΒΟΗΘΕΙΑΑΑ! ΚΛΕΦΤΗΚΕ!
ΕΡΓΑΣΤΗΡΙ ΚΑΘ. ΤΡΙΧ.
389

ΤΙ ΣΥΜΒΑΙΝΕΙ;
ΜΟΥ ΚΛΕΨΑΝΕ ΤΗ ΧΗΜΙΚΗ ΜΟΥ ΣΥΝΤΑΓΗ!
6

ΠΟΙΑ ΣΥΝΤΑΓΗ, ΚΥΡΙΕ ΚΑΘΗΓΗΤΗ;
ΑΥΤΗ ΠΟΥ ΜΕΓΑΛΩΝΕΙ ΤΑ ΣΑΝΤΟΥ. ΓΙΤΣ!

ΚΑΙ ΠΟΣΟ ΤΑ ΜΕΓΑΛΩΝΕΙ;
ΤΟΥΛΑΧΙΣΤΟΝ ΕΚΑΤΟ ΦΟΡΕΣ!

ΚΑΤΑΛΑΒΑ! ΧΡΕΙΑΖΕΣΑΙ ΨΥΧΙΑΤΡΟ!
ΛΕΣ ΤΗΝ ΑΛΗΘΕΙΑ!

ΝΑ, ΕΝΑ ΓΙΓΑΝΤΙΟ ΣΑΝΤΟΥΙΤΣ!
ΔΙΑΟΛΕ!

ΑΥΤΟ ΤΟ ΣΑΝΤΟΥΙΤΣ ΓΙΓΑΝΤΩΘΗΚΕ ΜΕ ΤΗ ΔΙΚΗ ΜΟΥ ΣΥΝΤΑΓΗ!
50 $
5 $
ΤΟΤΕ ΕΙΝ' ΑΛΗΘΕΙΑ!
389
7

ΑΥΤΟΣ ΜΟΥ ΗΛΕΨΕ ΤΟ ΜΠΟΥΚΑΛΑΚΙ!
ΠΟΙΟΣ; ΕΓΩ; ΤΡΕΛΟΣ ΕΙΣΑΙ!

ΑΣΕ ΤΑ ΛΟΓΙΑ! ΦΕΡΕ ΤΟ ΜΠΟΥΚΑΛΑΚΙ!
Ο ΠΟΛΝΤΟ ΤΟ ΕΙΧΕ!

ΑΥΤΟΣ ΜΕΓΑΛΩΣΕ ΤΟ ΣΑΝΤΟΥΙΤΣ!
Ο ΠΟΛΝΤΟ; ΕΓΩ;

ΠΗΓΕ ΠΡΟΣ ΤΑ ΠΙΕΙ Μ' ΕΝΑ ΣΑΝΤΟΥΙΤΣ ΠΟΥ ΤΟΥ ΔΩΣΑ ΕΓΩ!

ΘΑ ΤΟΝ ΤΣΑΚΩΣΟΥΜΕ!
ΚΑΙ ΝΑ ΤΟΝ ΤΙΜΩΡΗΣΕΤΕ!

ΜΕΓΑΛΟΣ ΛΩΠΟΔΥΤΑΡΟΣ!
ΠΡΕΠΕΙ ΝΑ ΠΑΡΩ ΠΙΣΩ ΤΗ ΣΥΝΤΑΓΗ!

ΤΙ ΕΥΤΥΧΙΑ! ΣΕ ΛΙΓΟ ΘΑ ΈΧΩ ΕΝΑ ΣΑΝΤΟΥΙΤΣ, ΟΛΟ ΔΙΚΟ ΜΟΥ!

ΕΛΟΥΡΠ! ΥΠΕΡΟΧΟ!

ΘΑ ΜΠΟΡΟΥΣΑ ΝΑ ΤΟ ΚΑΝΩ ΑΚΟΜΑ ΠΙΟ ΜΕΓΑΛΟ!

ΦΤΑΝΕΙ ΜΟΝΟ ΜΙΑ ΣΤΑΓΟΝΑ!

ΖΗΤΩ! ΕΤΙΝΕ ΤΕΡΑΣΤΙΟ!

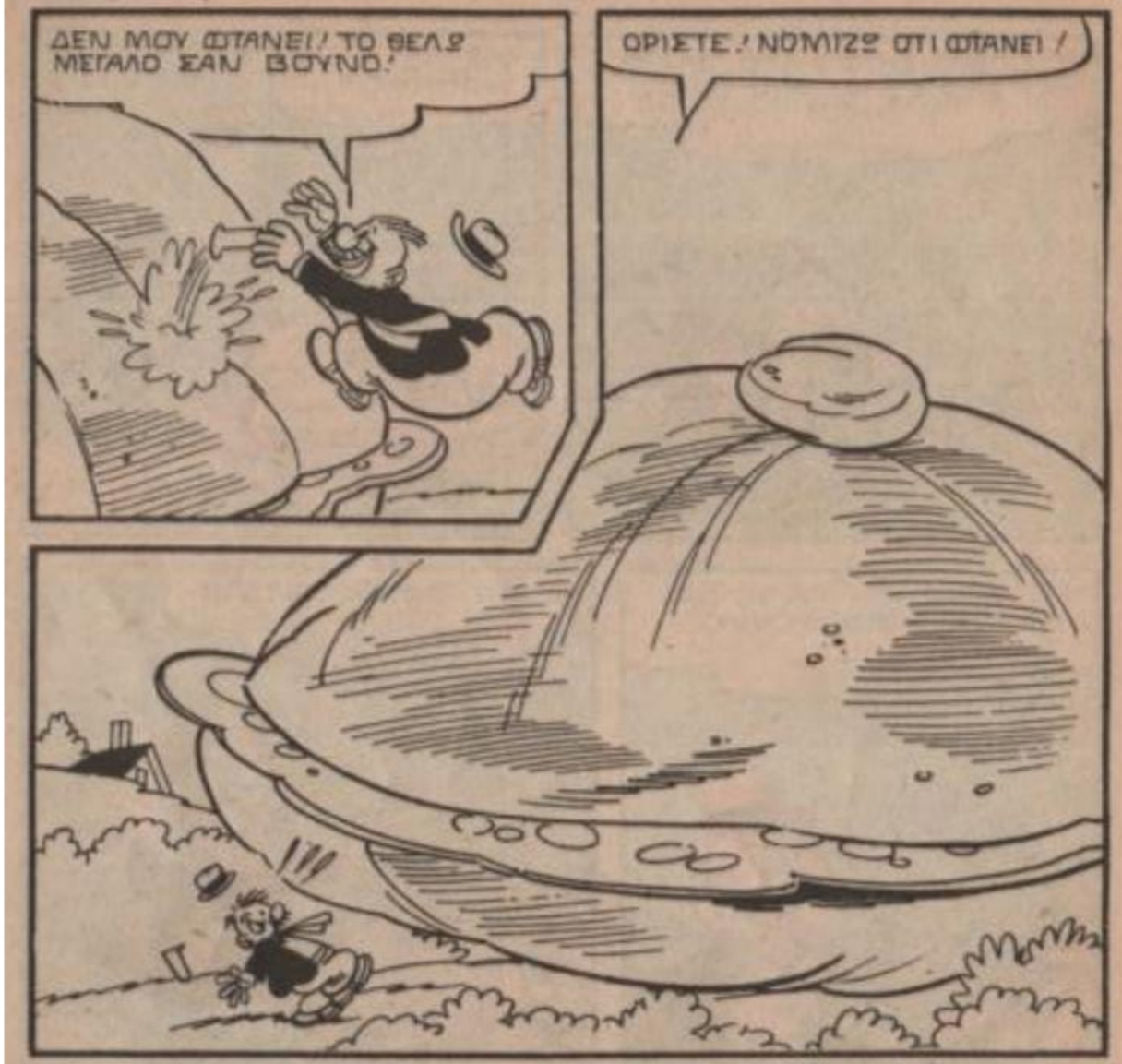
ΔΕΝ ΜΟΥ ΦΤΑΝΕΙ! ΤΟ ΘΕΛΩ ΜΕΓΑΛΟ ΣΑΝ ΒΟΥΝΟ!
ΟΡΙΣΤΕ;! ΝΟΜΙΖΩ ΟΤΙ ΦΤΑΝΕΙ!

ΚΟΙΤΑ! ΕΝΑ ΣΑΝΤΟΥΙΤΣ ΜΕΓΑΛΟ ΣΑΝ ΒΟΥΝΟ!
369

ΚΑΙ ΤΩΡΑ, ΚΑΛΗ ΟΡΕΞΗ!
10

ΣΕ ΤΣΑΚΩΣΑΜΕ, ΚΛΕΦΤΑΡΑ!
ΝΑ ΤΟΝ ΔΩΣΟΥΜΕ ΕΝΑ ΜΑΘΗΜΑ

ΕΥΧΑΡΙΣΤΩΣ!
ΑΧΟΝ!

ΒΑΡΕΣΑ ΕΞΕΝΑ, Κ. ΚΑΘΗΓΗΤΗ!
ΟΤΙ! ΟΤΙ! ΝΙ' Ο ΛΑΠΟΔΥΤΑΡΟΣ ΤΟΣΚΑΣΕ!

ΚΡΥΦΤΗΚΑ ΜΕΣΑ ΣΤΟ ΣΑΝΤΟΥΙΤΣ ΚΑΙ ΘΑ ΤΟ ΚΑΤΑΒΡΟΧΘΙΣΩ ΑΠΟ ΜΕΣΑ!

ΕΥΤΥΧΩΣ ΠΟΥ ΒΡΗΚΑ ΤΗ ΣΥΝΤΑΓΗ ΜΟΥ!
ΚΑΙ ΤΟ ΣΑΝΤΟΥΙΤΣ!
389

ΔΩΣΤΟ ΟΠΟΥ ΘΕΣΕ!
ΕΝΤΑΞΕΙ! ΘΑ ΤΟ ΜΟΙΡΑΣΩ ΣΤΟΥΣ ΦΥΛΑΝΙΣΜΕΝΟΥΣ!
11

ΓΚΡΟΥΝΤΙ ΗΡΘΑ ΣΤΗ ΦΥΛΑΚΗ ΜΕ-ΣΑ Σ'ΕΝΑ ΣΑΝΤΟΥΙΤΣ!
ΩΡΑ ΓΙΑ ΦΑΪ!
ΤΙ ΤΡΩΜΕ;
ΕΝΑ ΚΟΜΜΑ-ΤΙ ΑΠΟ ΤΟ ΓΙΓΑΝΤΙΟ ΣΑ-ΝΤΟΥΙΤΣ!
ΒΙΑΝ! ΤΟΣΟ ΜΕΓΑΛΟ;
ΔΙΝΟΥΜΕ ΠΟΛΥ, ΓΙΑΤΙ ΑΛΛΙΩΣ ΔΕΝ ΘΑ ΤΕΛΕΙΩΣΕΙ ΠΟΤΕ!
ΤΕΛΙΚΑ ΔΕΝ ΕΙΝΑΙ ΚΑΙ ΑΣΧΗΜΑ! ΤΟΥΛΑΧΙΣΤΟΝ ΕΔΩ ΔΕΝ ΜΕ ΚΥΝΗΓΑΕΙ ΚΑΝΕΙΣ!
ΤΕΛΟΣ 12

Φασουλέτος
Ο καινούργιος αγαπημένος φίλος των παιδιών.
Φασουλέτο με φωνάζουν
κι είμαι ωραίο κουκλί.
Είμ' ο νέος σας φίλος
με καρδιά τρυφερή.
Φασουλέτο φωνάξτε
και θα είμαι κοντά
συντροφιά στο παιχνίδι
να σας δίνω χαρά.
Κι όταν φτάσει η ώρα
στο κρεβάτι να μπείτε
αγκαλιά πάρτε εμένα
και γλυκά κοιμηθείτε.

POWER

ΤΑ ΑΓΡΙΜΙΑ

MACHINES

Ηλεκτροκίνητο με κίνηση και στους τέσσερις τροχούς

ΑΓΡΙΑ ΔΥΝΑΜΗ ΣΤΗ ΣΤΕΡΙΑ ΚΑΙ ΣΤΗ ΘΑΛΑΣΣΑ

8 φανταστικά μοντέλα

Οι ΚΡΟΚΟΔΕΙΛΟΙ όλοι μαζί και ο καθένας ξεχωριστά είναι έτοιμοι για ΔΡΑΣΗ και ΠΕΡΙΠΕΤΕΙΑ στην ακροθαλασσιά, στην πλαζ, στην πισίνα, στην μπανιέρα αλλά και μέσα στο σπίτι.

Υπάρχουν οκτώ διαφορετικοί ΚΡΟΚΟΔΕΙΛΟΙ: Αντιαρματικό, Jeep, Σούπερ Φορτηγό, Περιπολικό, Weekend, Σαφάρι, Εξερευνητής.

Αμφίβιο

el

are

ΚΡΟΚΟΔΕΙΛΟΣ

ΤΕΣΣΕΡΑ x ΤΕΣΣΕΡΑ